



ARQNOVA

IA



ARQNOVA

IA

# Nuestro Contenido



Nosotros.....	pág.03
Historia de la compañía.....	pág.04
Valores de la compañía.....	pág.05
Descripción de la Empresa.....	pág.06
Nuestro Equipo.....	pág.07
Nuestros servicios.....	pág.08
Portafolio & Proyectos.....	pág.09-20
Información & Contacto .....	pág.21-23





ARQNOVA

IA

Somos una empresa de construcción innovadora que incorpora IA al diseño arquitectónico obteniendo propuestas más competitivas y en menor tiempo de entrega, además de incorporar altos estándares de calidad e integración de sistemas inteligentes en la construcción, remodelaciones y mantenimiento.



NOSOTROS



ARQNOVA

IA



# Historia de la compañía

2023 Idea Principal

2024 Arranque de la Empresa

2025 Proyectos en intervención

Creado por un team de Arquitectos con experiencia y conocimientos constructivos especializados, ambos ejerciendo nuestros servicios profesionales en empresas corporativas nacional e internacional. Tuvimos la visión de ir más allá de nuestro límite, y desarrollar nuestro potencial al máximo por lo que nos impulso a crear y desarrollar nuestra empresa con estándares basados en la metodología del PMI en servicio de construcción, mantenimiento y soluciones arquitectónicas, así comenzar a ofrecer el servicio especializado a los clientes y podrán obtener una propuesta económica concreta en precio a su inversión, iniciando en la ciudad donde actualmente radicamos en San Miguel de Allende & Querétaro e ir creciendo a la zona bajo con la perspectiva de incursionar en

extranjero



ARQNOVA

IA

# Valores de la Compañía

**MISIÓN:** Brindar servicios arquitectónicos de excelencia reflejados en soluciones constructivas a la medida de la inversión. ( propuesta de valor)

**VISIÓN:** Implementación de soluciones constructivas de alto valor a la medida de nuestros clientes.



## INNOVACIÓN

- Desarrollar una metodología constructiva para la innovación de modelos de inteligencia artificial **IA** como herramienta clave



## CALIDAD

- Diseño personalizado
- Reducción de costos
- Procesos constructivos
- Seguridad en obra



## HONESTIDAD

- Reflejadas en propuestas económicas acorde a la inversión







ARQNOVA

IA

# Descripción de la empresa

Proyecto + Ejecución:  
**CALIDAD & PLUSVALIA**



Proyecto + Costo=  
**INVERSIÓN REDITUABLE**

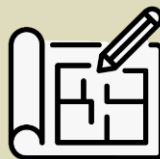

Más de **2 años** de  
experiencia nos avalan

**MÁS DE 15 PROYECTOS  
EJECUTADOS, BASADOS EN  
LINEAMIENTOS DEL PMI &  
SEGURIDAD EN LA OBRA.**





ARQNOVA

IA

## Equipo de Trabajo

Creado por un team de Arquitectos con experiencia y conocimientos constructivos especializados, ambos ejerciendo nuestros servicios profesionales en empresas corporativas nacional e internacional. Tuvimos la visión de ir más allá de nuestro límite, y desarrollar nuestro potencial al máximo por lo que nos impulso a crear y desarrollar nuestra empresa con estandares basados en la metodología del PMI en servicio de construcción, mantenimiento y soluciones arquitectónicas, así comenzar a ofrecer el servicio especializado a los clientes y podrán obtener una propuesta económica concreta en precio a su inversión, iniciando en la ciudad donde actualmente radicamos en San Miguel de Allende & Querétaro e ir creciendo a la zona bajío con la perspectiva de incursionar en varias partes de México así como el extranjero.



Berenice Reyes Contreras

Maestra en Tecnologías y Gestión de la construcción, con experiencia en el sector industrial y residencial en la construcción, me he especializado en procesos constructivos y costos, buscando las mejores estrategias para obtener buenos resultados en tiempo, costo y calidad en base a la Gestión de Proyectos siguiendo la metodología del PMI



Emmanuel López Noriega

Arquitecto trilingüe (español-inglés-portugués), con aptitudes y experiencia en administración de proyectos, planeación estratégica, supervisión/control de obra, gestión de procesos y calidad, gerenciamiento y dirección de proyectos y obras, con experiencia en el ramo industria, LEED y residencial, alto conocimiento para proyectos ejecutivos.



ARQNOVA  
IA

# Nuestra Experiencia

## DISEÑO INTERIOR

Ofrecemos soluciones innovadoras en diseño de espacios, basadas en la conceptualización de tendencias en color, textura y forma, reflejadas en proyectos personalizados.

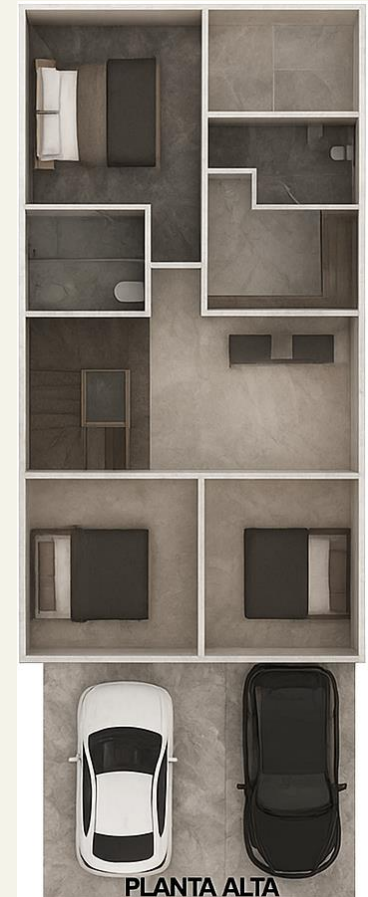

## ARQUITECTURA

Fusionamos arquitectura, diseño y tecnología para transformar espacios mediante soluciones de vanguardia. Aplicamos inteligencia artificial para optimizar cada detalle, creando proyectos únicos que reflejan identidad, equilibrio y belleza.



Calidad en soluciones constructivas a la  
medida de la inversión.



ARQNOVA

IA







ARQNOVA

IA

## Portafolio

### ARQUITECTURA CASA RESIDENCIAL-Qro. Juriquilla.

EL proyecto estilo contemporaneo, de dos niveles interconectados en un esquema de "L" que abraza el jardin y la alberca, fusionando el interior y el exterior, la fachada combina materiales como el concreto aparente y los colores pétreos naturales, el recubrimiento en piedra otorga dinamismo en la composición logrando un equilibrio entre texturas, la alberca longitudinal ubicada en frente al cuerpo principal, actúa como eje visual que refleja la conexión entre lo exterior e interior, la iluminación cálida enfatiza el plano arquitectónico y la textura de los materiales, integrando también vegetación al lugar que aporta serenidad y belleza.





ARQNOVA

IA



## Portafolio

### ARQUITECTURA

#### CASA RESIDENCIAL-Qro.Juriquilla

Residencia contemporánea de dos niveles, se integra marcos estructurales que enmarcan los ventanales, su volado pronunciado crea una sensación de ligereza y protección sobre el área de terraza y la alberca, los materiales predominan como el revestimiento en blanco, la piedra negra y el mármol, la cancelería en color negro que forma parte de la estructura, la iluminación es mixta, fría en los volados del techo y cálida para acentuar las texturas de los materiales, se integra la vegetación a la residencia.





ARQNOVA

IA

# Portafolio

## ARQUITECTURA

### PROYECTO BODEGA ZIMAPAN-Qro

#### Central de Abastos

Bodega estilo moderno con ventanas verticales y horizontales proporcionando iluminación natural controlada e integrando forma, equilibrio y estética, los materiales que lo integran como paneles de concreto aparente, lámina KR-18 en muros, colores blancos y terracotas, cuenta con un voladizo en el acceso enfatizado por un marco estructural, área de carga y descarga, pavimentó de concreto que conecta el patio de maniobras y el estacionamiento.





ARQNOVA

IA

## Portafolio

### ARQUITECTURA COLONIAL

#### HACIENDA-San Miguel de Allende

Proyecto arquitectónico, se propuso un estilo colonial mexicano, caracterizando el patio central con alberca, arcos de medio punto, materiales naturales como la cantera, piedra y teja, se propuso una cúpula dorada que funciona como elemento estructural, ventanas verticales en proporción al lugar, se propuso una escalera de piedra que conecta el primer nivel áreas en común(sala ,comedor ,cocina cuarto de juego ,cuarto de visitas ,etc.), el exterior con el segundo nivel y las habitaciones, se integra el jardín central con vegetación y la alberca.







ARQNOVA

IA

## Portafolio

### ARQUITECTURA

#### CASA RESIDENCIAL-Qro.Juriquilla

Residencia estilo contemporáneo integrando el minimalismo, la residencia se compone de el acceso y vestíbulo con vigas de madera , la sala comedor enmarcada en el volumen con mármol, la recámara principal cuenta con balcón, los materiales que se integran como elementos metálicos en puertas y cancelería color chocolate en ventanas , la madera aparente y los muros con acabados en beige, el juego de ventanas armoniza la residencia y deja entrar la luz natural, la vegetación armoniza la residencia.







ARQNOVA

IA

## Portafolio

**ARQUITECTURA & DISEÑO DE INTERIORES**  
**REMODELACIÓN DE DEPARTAMENTO -San Miguel de Allende.**

Remodelación de departamento estilo Industrial, priorizando la funcionalidad y los materiales naturales expuesto como el tabique, la madera, el piso pulido, así como la exposición de las instalaciones, se propuso la cancelería negra para realzar y enfatizar el estilo, así como para hacer el espacio con más confort y tener el contacto con la naturaleza, en el diseño del mobiliario se busco un estilo contemporáneo como colores como el marrón o color ladrillo en muebles principales, madera con herrería manteniendo la sencillez y pureza del material.





ARQNOVA

IA

# Portafolio

## ARQUITECTURA-PROYECTO ARQUITECTÓNICO

Proyecto arquitectónico ante cliente, la zonificación de los espacios se compone planta baja en áreas sociales como lo son la sala, el comedor, cocina y accesos, cuenta con una doble altura que le da amplitud al proyecto, la planta alta siendo zona privada la compone las recamaras y baños, se propone muros de tabique como de concreto, los colores en tonalidades neutras como el beige y el blanco, se propone teja en las losas a dos aguas, carpintería en puertas, clóset y cocina, piso de mármol y cancelería en color oscuro.







ARQNOVA

IA

# Portafolio



## DISEÑO INTERIOR-LOFT-San Miguel de Allende

Remodelación de LOFT estilo JAPANDI, buscando la sencillez, elementos naturales y sostenibilidad del espacio, se presento ante el cliente un MOOD BOARD usando colores neutros como el blanco, beige, verdes pastel , materiales de alta calidad y naturales mostrados en las lámparas, en muebles , base de cama, mesas, etc., buscando un ambiente natural, integrando la iluminación natural y la iluminación cálida tanto en área de cocina como en área de sala de estar y recámara.



MOOD  
BOARD





ARQNOVA

IA

## Portafolio

### Diseño de Interiores

#### VESTIDOR & ZAPATERA-San Miguel de Allende.

Remodelación de VESTIDOR con Zapatera integrada por solicitud del cliente, se propuso en color blanco con herrajes en color chocolate, e apartado se divide en un espacio para vestimenta larga (abrigos y vestidos de noche), vestimenta corta (camisas, blusas, sacos, trajes, etc.), complementando con cajoneras, en la parte superior se encuentra maletero, el vestidor cuenta con un tragaluz en la losa de azotea y con luz indirecta, fría y cálida, el piso es duela de madera.





ARQNOVA

IA

## Portafolio

### DISEÑO INTERIOR

#### ESCALERAS-San Miguel de Allende

Remodelación de escaleras de concreto por escaleras metálicas con madera, se habilitó en taller las alfardas o el cuerpo metálico para la escalera, con un peralte de 18 cm y la huella se propuso de madera, llegando a una altura de 3.00 m, se integra un pasamanos de cristal.

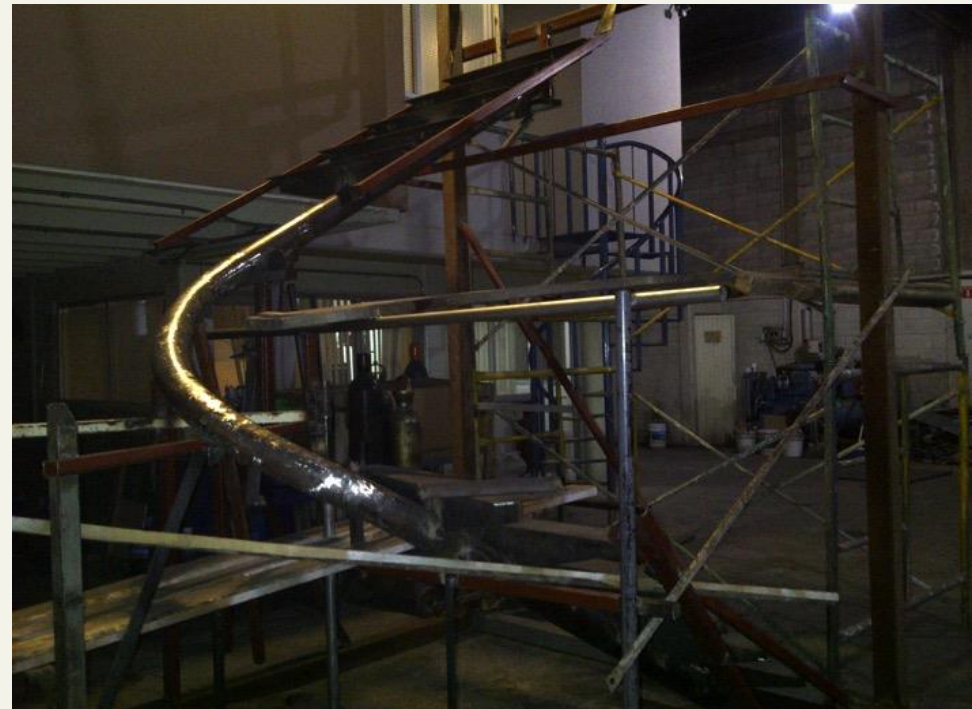





ARQNOVA

IA

## Portafolio

### DISEÑO DE INTERIOR

#### HABITACIÓN-San Miguel de Allende.

Remodelación de habitación en Casa Agaves, estilo Ecléctico, se busco armonía y confort en el espacio, en muro se utilizo colores cálidos como el rosa pastel, incluyendo textura en muro y complementando el diseño con la propuesta de un solo muro en color rosa mexicano, el mobiliario se busco acorde a la solicitud del cliente, con colores rosas y resaltando con un sofá principal en color lila, así como el juego de almohadas, integrando alfombra , jarrones ,lampara acorde al estilo.

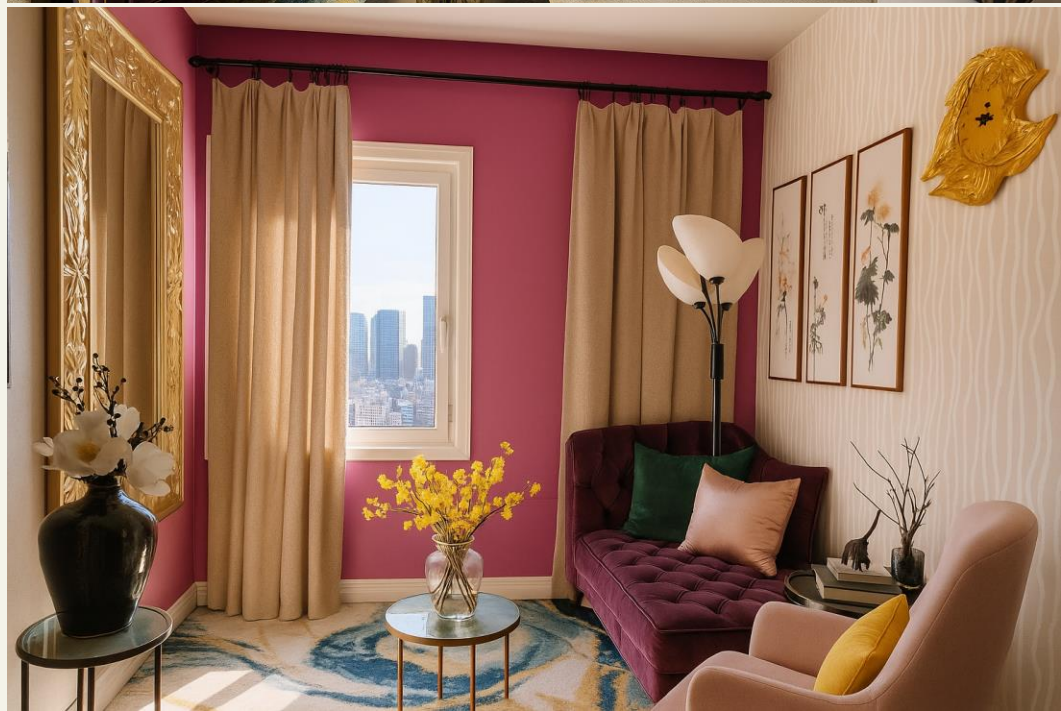





ARQNOVA

IA

## Portafolio

### DISEÑO INTERIOR & ARQUITECTURA

Fachada exterior e Interior de la casa( sala,comedor,cocina),Qro.Juriquilla

Remodelación de la fachada con cancel obscuro y crital, en interior remodelación de cocina integrando loseta ceramica, campana con extractor,canceleria, y cocina de madera acorde a diseño, ampliación de la sala y comedor, integrando en un solo espacio, propuesta de porcelanato en piso, y colores claros en muro, integracion de celocia en una de las caras de la fachada asi como la iluminación cálida, integración de diseño de interiores estilo contemporaneo y moderno.







ARQNOVA

IA

## ENFOQUE AL CLIENTES.

Dirigido a empresarios, inversionistas, publico en general con necesidad de invertir en construir, que buscan calidad rentabilidad, propuestas innovadoras y ajuste al capital (valor agregado). Somos profesionales con experiencia en conocimientos constructivos especialidades enfocados en altos estándares de calidad siguiendo la metodología PMP del PMI, ofrecemos servicios arquitectónicos de calidad en soluciones constructivas a la medida de la inversión



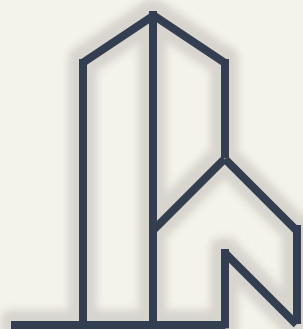

# ARQNOVA

## IA

“Calidad en  
soluciones a la  
medida de la  
inversión”



### INFORMACIÓN Y CONTACTOS



Arq. Berenice Reyes Contreras / Arq. Emmanuel López Noriega



[info.arqnovaia@gmail.com](mailto:info.arqnovaia@gmail.com) / [breyes.arqnovaia@gmail.com](mailto:breyes.arqnovaia@gmail.com)



(415)-114-66-92 / (415)-177-54-50



[www.arnovaia.com](http://www.arnovaia.com)



Fraccionamiento Arboledas, calle: Tejocotes N°3. c.p:37746  
San Miguel de Allende, Gto.